5 MACERA

SAYI:10 HAFTALIK GENÇLİK DERGİSİ 200 KURUŞ

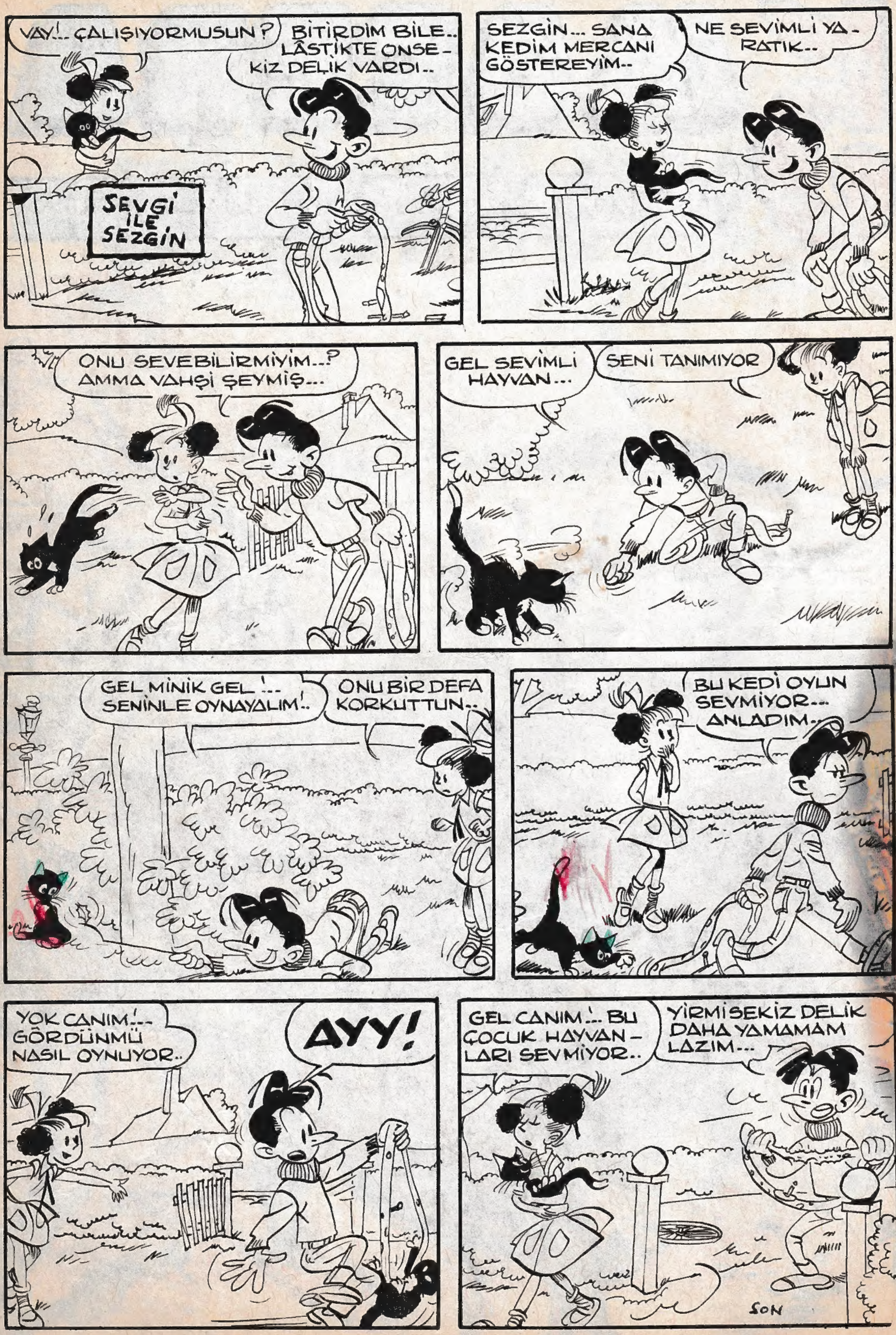
VAY!.. ÇALIŞIYORMUSUN?
BİTİRDİM BİLE.. LÂSTİKTE ONSEKİZ DELİK VARDI..
SEVGİ İLE SEZGİN
SEZGİN... SANA KEDİM MERCANI GÖSTEREYİM..
NE SEVİMLİ YARATIK..
ONU SEVEBİLİRMİYİM..? AMMA VAHŞİ ŞEYMİŞ...
GEL SEVİMLİ HAYVAN...
SENİ TANIMIYOR
GEL MİNİK GEL!... SENİNLE OYNAYALIM!..
ONU BİR DEFA KORKUTTUN..
BU KEDİ OYUN SEVMİYOR... ANLADIM..
YOK CANIM!... GÖRDÜNMÜ NASIL OYNUYOR..
AYY!
GEL CANIM!.. BU ÇOCUK HAYVANLARI SEVMİYOR..
YİRMİSEKİZ DELİK DAHA YAMAMAM LAZIM...
SON

Kanlı Bıçak
CANAVAR BİRDEN KARAYA ÇIKMIŞTIR.
MANİTU KORUS, BİZİ!
KANLI BIÇAK VE ARKADAŞI TELUHA DÜŞMANLARI TAMANA'NIN ELİNDEN KURTULURLAR. FAKAT KAÇARKEN BİR KUYUYA DÜŞERLER. TELUHA BAYGINDIR. DEV İSTAKOZ ONLARA DOĞRU İLERLER.
KANLI BIÇAK KENARA ÇEKİLDİ...
ÖLDÜRÜCÜ PENÇE ONLARI SIYIRIP GEÇTİ...
KANLI BIÇAK AĞIR BİR KAYAYI CANAVARA FIRLATTI...
BENİMLE BAŞA ÇIKAMAZSIN. SAVAŞMADAN TESLİM OLMAM!
KOCA TAŞ CANAVARIN İKİ GÖZÜNÜN TAM ORTASINI BULDU...
CANAVARIN KISKACI HIZLA MAĞARANIN TAVANINA ÇARPTI..
TANRI KORUDU. CANAVAR KENDİNİ YOK ETTİ!

www.cizgilikitap.com

Dandi almayı unutmayın!
TELUHA İLE KANLI BIÇAK KÜKÜRT DUMANLARI FIŞKIRAN BİR BATAKLIĞA VARMIŞLARDIR...
DİKKAT ET KANLI BIÇAK! ADIMINI ATARSAN BATAKLIĞA GÖMÜLÜRSÜN.
BİLİYORUM TELUHA. SEN BANA YOL GÖSTER!
KANLI BIÇAK VE ARKADAŞI TELUHA KABİLENİN ÇAĞRISI ÜZERİNE ORMAN İÇİNDEN GERİ DÖNMEKTEDİRLER.. DEV ADAMLARIN REİSİ OLAN DÜŞMANLARI TAMANA DA KABİLEYİ YOKETMEYE GİTMEKTEDİR...
İLERİ! BATAKLIK KABİLESİNE
TELUHA BAŞKA TÜRLÜ DÜŞÜNÜYORDU...
YAA. AAN. ..DA Y..AA
HEMEN ÇALILAR ARASINDAN KORKUNÇ İKİ KAPLAN BELİRDİ...
BUNLAR KÖYÜN BEKÇİLERİ Mİ TELUHA?
LAO! LAO!
YOLU İYİ BİLEN HAYVANLARA BİNİP BATAKLIĞI GEÇTİLER..
ADANIN ORTASINDA OLAN KÖYE VARDILAR...
TANRIYA ŞÜKÜRLER!.. TELUHA HAYATTA.
İŞARETİ GÖRÜP HEMEN KOŞTUK. NE OLDU? MERAK ETTİK!
ESKİ REİS MANAO ÖLMEK ÜZERE İDİ. KANLI BIÇAK VE TELUHA'YI GÖRÜNCE...
OOO! TANRI SENİ BANA GERİ GÖNDERDİ TELUHA! SÖYLE TAMANA ÖLDÜ MÜ?
HAYIR! AMA ZEKİ ŞEYTANI NASIL OLSA YAKALIYACAĞIZ. BİR GÜN!

MANAO ZOR KONUŞUYOR-DU...
TELUHA! BEN ÖLDÜĞÜMDE YERİME, REİS SEN OLACAKSIN!
BU SON SÖZLERİ SÖYLEDİKTEN SONRA MANAO ÖLDÜ... O SIRADA...
DEVLER GELİYOR! MAHVOLDUK.
TAMANA VE ADAMLARI HIZLA YAKLAŞIYORLARDI...
İYİCE YAKLAŞMADAN MIZRAKLARI SAVURMAYIN.
NİHAYET KIYIDA GÖRÜNDÜLER...
ONLARI DURDURMALIYIZ.
HEEY! KAÇIN!
KANLI BIÇAK VE TELUHA KAÇANLARIN ÖNÜNE ÇIKTI... ONLARA SERT BİR SESLE HAYKIRDI...
KORKAKLAR! ARKANIZDA SU OLDUĞUNU BİLMİYOR MUSUNUZ. BİZ SİZİ ZAFERE GÖTÜRECEĞİZ!
TELUHA'NIN KONUŞMASI SAVAŞÇILARA CESARET VERDİ. HEPSİ SAVAŞMAK İÇİN KARARLIYDI... ARTIK.
BİR KISMINIZ BENİMLE GELİN! KARAYA ÇIKANLARI DURDURALIM!
SAVAŞ BÜTÜN ŞİDDETİYLE BAŞLADI...
TAMANA'YA VE DEVLERE ÖLÜM!
DEVAMI GELECEK SAYIDA

DANDİ almayı unutmayın
HAİN TAMANA VE ADAMLARI, TELUHA'NIN KABİLESİNE HÜCUMA GEÇTİLER. KANLI BIÇAK'TA MÜDAFAAYA YARDIM EDİYORDU...
BATAKLIKTAKİ CANAVARLAR DÜŞENLERİN İŞİNİ ÇABUCAK BİTİRDİ...
ÖLDÜRÜN MELUNLARI!
AHİYAH!
KAHRAMAN KANLI BIÇAĞIN HAYKIRIŞI BÜTÜN SESLERİ BASTIRDI...
İLERİİİ! DURMAYIN!
FAKAT TAMANA'NIN ADAMLARI YAVAŞ YAVAŞ İLERLİYORDU...
ZAFER BİZİM. HÜCUM
TELUHA KANLI BIÇAĞIN YANINA GELDİ...
SAVAŞI KAYBEDİYORUZ. NE YAPACAĞIZ?
VAKİT VARKEN KAPLANLARI ÇAĞIR. SAVAŞCILAR BİNİP HÜCUM ETSİN!
TELUHA SÜRATLE SİVRİ BOYNUZLU KAPLANLARI GETİRTTİ VE ADAMLARI BİNİP İLERLEDİLER...
DÜŞMANLARI BATAKLIĞA DÖKÜN!
BUNU GÖREN DEVLER KOKUDAN NE YAPACAKLARINI ŞAŞIRDILAR...

TAMANA HA-İNİNİ BANA BIRAKIN!
TAMANA YERDEN ALDIĞI MIZRAĞI KALDIRDI..
GEBER KANLI BI-ÇAK!
KANLI BIÇAK KAPLANIN ÜZE-RİNDEN YANA YATIP TAMA-NA'NIN ÜZERİNE DOĞRU ATLADI...
TAMANA KORKUYLA HAYKI-RIP BATAKLIĞA DÜŞTÜ...
AHHH!!!
TAMANA'NIN ÖLDÜĞÜNÜ GÖ-REN DEVLER KAÇIYORLAR ARTIK...
ZAFERİ KA-ZANDIK KAR-DEŞLERİM! REİSLERİ OL-MAZSA GİD
MANİTU KORU-DU!
O AKŞAM TELUHA KABİLE REİSİ OLDU...
NİHAYET ÇOK BEKLEDİ-ĞİM SULHA KA-VUŞTUK. KANLI BIÇAK, SENİN YAR-DIMINLA OLDU!
ERTESİ GÜN...
DOSTUM! BİZİMLE KAL!
MEMNUN OLURDUM TELUHA! KENDİ HAL-KIMA DÖNMELİYİM!
TELUHA KANLI BICAĞA GİZLİ YOLU GÖSTERDİ...
TANRI YAR-DIMCIN OL-SUN! GÜLE GÜ-LE! HALKIMI KURTARDIĞIN İÇİN TEŞEKKÜR-LER!
HOŞÇA KAL: GENE GELİ-RİM!
SON..

SEVGİ İLE SEZGİN
ŞU MEKTUBU POSTAYA ATACAĞIM BEKLE...
OH!.. PUL YAPIŞTIRMAMIŞIM...
NE DALGINLIK... BEREKET YANIMDA PUL TAŞIRIM...
BÖYLE TEMKİNLİ OLMAK DAİMA İYİDİR...
İŞTE OLDU...
AY!
DALGINLIKLA CÜZDANI ATMIŞIM...
ELİMLE ALMAĞA ÇALIŞAYIM..
ELİM DAHA İÇERİ GİRMİYOR... FENA...
EYVAH!.. ŞİMDİDE ÇIKARTAMIYORUM...
BUNDAN SONRAKİ KUTU AÇMA SAATİ YARIN SAAT ALTIDA İMİŞ... YANDIK...

www.cizgilikitap.com

SONRA
BU DA NE?
HHHHHHHH-I!I,
İKİ ADAM DÜZEL_DİKLERİN_DE...
BİR AT AL VE BENİ İZLE, CAINE
AAAH!
DUR!
SİLAH SESİ ÖTE-KİLERİ UYAN-DIRIR...
ORADA-LAR!
ŞİMDİ AR-KADAŞININ YERİNİ BÜL-BÜL GİBİ SÖYLETECE-ĞİM ONA!
DAWSON GÖRÜ-NÜNCE CORRI-GAN KAÇTI...
BAK! ÇİNLİYE BAK! NE KADAR GÜÇ-LÜ!
UZUN SÜRMEZ!
KRAKK!
İKİSİNİ DE ÖLDÜR-MELİYDİK HEMEN!
DEVAMI GELECEK SAYIDA

MERSİNLİ MEMET

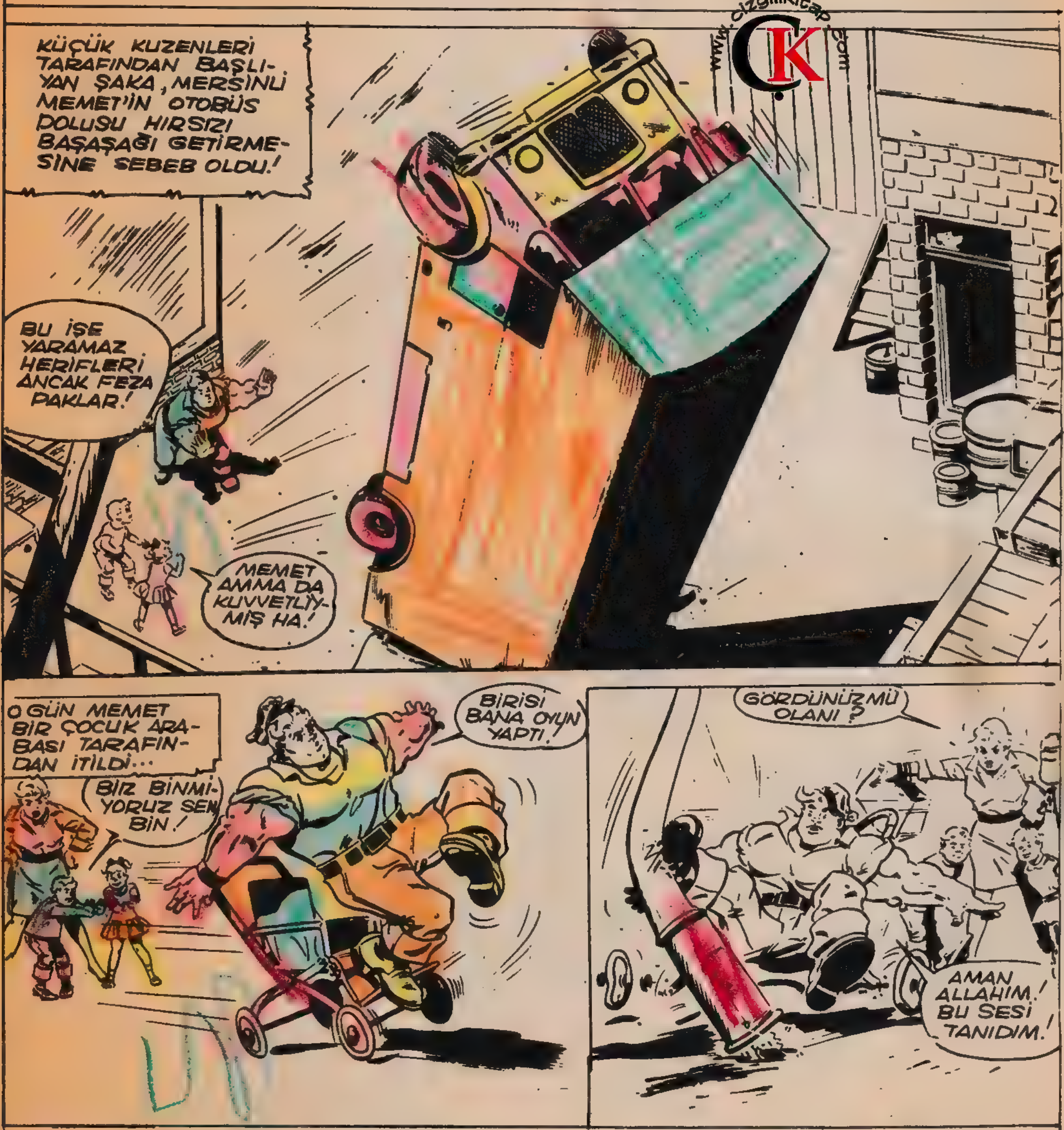

DANDİ ALMAYI UNUTMAYIN!

ABLACIĞIM!
KARDEŞİM!
SAPSALCA KUCAKLAŞMA SEVMEYİZ BİZ.
GİDELİM!
TONTON ABLANIN İKİZLERİ BİR ARABANIN ARKASINA GİZLENDİLER...
SENİ GÖRMİYELİ ÇOK OLDU!
HEMEN HEMEN YIL OLDU! VAY CANINA! DAHA DA KUVVETLENMİŞSİN!
GEL! BURAYA SAKLANALIM DA BİZİ KAÇTI SANSINLAR!
AMAN ALLAHIM ÇOCUKLAR NEREDE? ŞİMDİ BURADAYDILAR!
SEN ÜZÜLME BEN ONLARI BULURUM.
NEREYE GİDER BUNLAR!
ON DAKİKA SONRA ARABA DURDUĞUNDA...
EYVAH NEREDEYİZ?
EVE GİDELİM!
FAKAT ERKEK ÇOCUK DOLAŞMAK İSTEDİ...
NEDEN O ADAMI BAĞLIYORSUNUZ AMCA?
BUNLARI SEVMEDİM GİDELİM.
YAKALAYIN ONLARI!
ZEYNEP, YUKARI ÇIK!
KOŞ ZEYNEP!
KOŞAMAM BEHÇET!
KISTIK KAPANA!
BU ÇUVALA GİRELİM!
HAPPŞUUU!
HAPŞUUU!
BİBER
NE YAZIK Kİ ÇUVALIN ÜSTÜNDEKİ YAZIYI OKUYAMAMIŞLARDI...

HAPŞUU!!
BİBER
YAKALADIK!
ÇUVALI TAM NEHİRE ATARLARKEN!...
O NE ÇUVAL DA BİRİLERİ HAPŞURUYOR!
ATISHOO.! ATISHOO.!
BİB
HAH! YAKALADIM!
PE
NE OLDU ANLATIN?
KONUŞACAK ZAMAN YOK MEMET DAYI ŞU ADAMLAR BİZİ ATTI MAĞAZAYI SOYACAKLAR!
BU SONUNCUSU GAZLIYALIM!
NE YAPACAĞIZ DAYI!
SİZ SEYREDİN!
YAKALADIM!
ZEYNEP BİZEDE İŞ ÇIKTI!
ZELZELE MI OLDU?
KAFAMA BASMA!
NE OLUYOR ORADA?
BİR SOYGUNU ÖNLEDİM! İKİ ÇOCUK GÖRDÜNÜZ MÜ?
MEMET ONLARI EVE GÖTÜRÜRKEN..
BUNLARI UNUTTUN DAYI!
BİZ DE ONLARI NEHRE ATALIM MI?
POLİSİ DUYDUNUZ MU MÜKAFAT ALACAKSINIZ!
ANNEM DUYUNCA İYİ BİR KÖTEK ÇEKERSE..
BAŞIMIZA GELENLERİ ATLATMIYACAKSIN DEĞİL Mİ MEMET DAYI!
SAKIN BİR DAHA KAÇMAYIN!
MEMET DAYI OLDUKÇA....
BUNLAR İÇİN MERAK ETME ABLA! ONLAR ARTIK BENİ BİLE GEÇTİLER!

ŞU GASTON'A DA ÇOK BOZULUYORUM! TELEFON'A BAKSIN DİYE OTURTUYORUM VE PFFT TOZ OLUYOR!..
ZIRRRRR
ALO?
HEEY! ISTAKOZUMU TARTAKLAYIP DURMASANA!
UUAAH!
GASTON, ÇEK ŞUNU ŞURDAN!
ZIRRRRR
HAYIR! TELEFON'U D
GİL, ISTAKOZU ISTAKOZ
CANI CEHENNEME! OF MAHVOLDUM!!..
BİR DAHA SEFERE KORDONUN UCUNDAKİNİ AL!.. HİHİ Hİİ! TELEFON ODUR!!.
ŞU SUYU NEDEN KAYNATTIĞINI SÖYLİYECEK MİSİN SÖYLEMİYECEK MİSİN HA??

ÇOMAR
SNIF!
?
VUUU! BUHUU!
NE OLUYOR SANA?
SEN DE KÜÇÜK FİNO GİBİ TORBADA TAŞINMAK İSTİYORSUN HA?
BAKALIM BUNA BİR ÇARE BULABİLİRMİ-YİZ?
TAMAM BU ÇANTA İŞE YARAR...
ZZZT... İŞTE KA-PANDI..
AFACAN KAHVALTIN HAZIR... ÇOMARADA YİYECEK KOY-DUM...
YUUİİPPİ..
!
HE! BUÇOCUK BENİ ÖL-DÜRECEK. ÇIKAR BENİ!!
HAV HAV HAV!
GELİYORUM, ANNECİĞİM...!

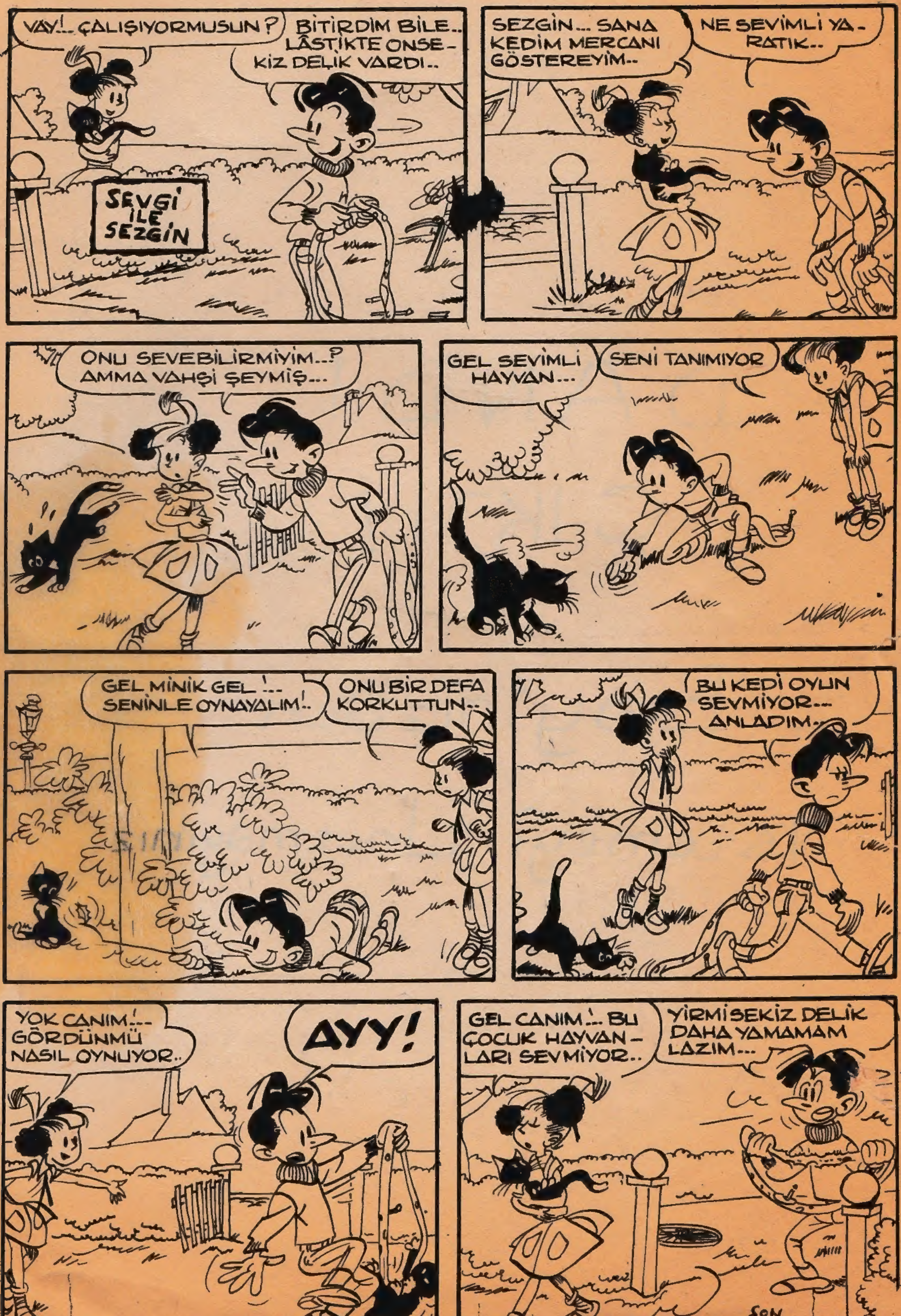
VAY!.. ÇALIŞIYORMUSUN?
BİTİRDİM BİLE.. LÂSTİKTE ONSEKİZ DELİK VARDI..
SEVGİ İLE SEZGİN
SEZGİN... SANA KEDİM MERCANI GÖSTEREYİM..
NE SEVİMLİ YARATIK..
ONU SEVEBİLİRMİYİM..? AMMA VAHŞİ ŞEYMİŞ...
GEL SEVİMLİ HAYVAN...
SENİ TANIMIYOR
GEL MİNİK GEL!... SENİNLE OYNAYALIM!..
ONU BİR DEFA KORKUTTUN..
BU KEDİ OYUN SEVMİYOR... ANLADIM..
YOK CANIM!.. GÖRDÜNMÜ NASIL OYNUYOR..
AYY!
GEL CANIM!... BU ÇOCUK HAYVANLARI SEVMİYOR..
YİRMİSEKİZ DELİK DAHA YAMAMAM LAZIM...
SON

DANDİ ÇIKTI!

Bayinizden İstemeyi Unutmayınız

SEVGİ İLE SEZGİN

BİTTİ

www.cizgilikitap.com